

| Legenda de condutos - Pavimento térreo |
|--|
| Água fria |
| Alimentação |

| Legenda - Pavimento térreo |
|---|
| Registro de Pressão com PVC soldável |
| Registro de gaveta c/canopla cromada c/PVC soldável |

| Legenda das indicações - Pavimento térreo |
|---|
| CH Chuveiro - 25mm x 3/4" |
| DH Ducha Higiénica com Joelho de 90° - 25 mm x 1/2" |
| LV Lavatório com joelho de 90° - 25 mm - 1/2" |
| RP Registro de Pressão com PVC soldável - 25 mm - 3/4" |
| RG Registro de gaveta c/canopla cromada c/PVC soldável - 3/4" |
| VS Vaso sanitário com caixa acoplada - 3/4" |

| Legenda de condutos - Pavimento térreo |
|--|
| Água fria |

| Legenda - Pavimento térreo |
|---|
| Registro de gaveta c/canopla cromada c/PVC soldável |

| Legenda das indicações - Pavimento térreo |
|---|
| MLR Máquina de lavar roupa com joelho de 90° - 25 mm - 3/4" |
| RG Registro de gaveta c/canopla cromada c/PVC soldável - 3/4" |
| TLR Tanque de lavar com joelho de 90° - 25 mm - 3/4" |

| Legenda detalhada - Pavimento térreo |
|--|
| Registro de gaveta c/canopla cromada c/PVC soldável |
| Metais |
| Registro de gaveta c/ canopla cromada 3/4" |
| PVC rígido soldável |
| Adapt sold.curto c/bolsa-rosca p registro 25 mm - 3/4" |

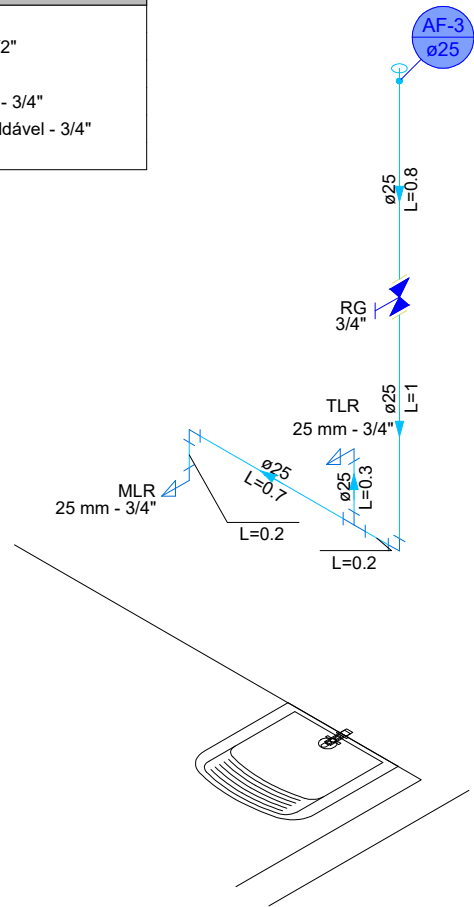

Detalhe HID-3
Escala 1:25

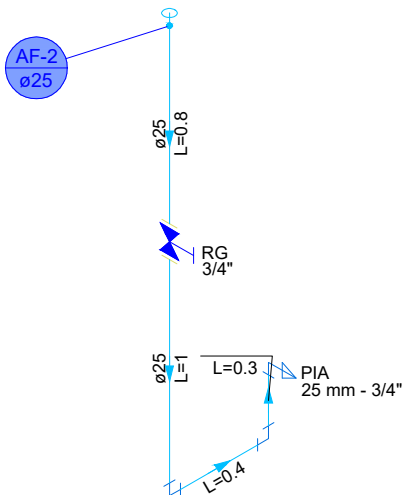

Detalhe HID-2
Escala 1:25

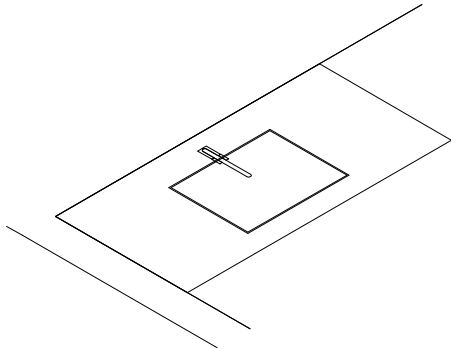

Detalhe HID-1
Escala 1:25

| Legenda de condutos - Pavimento térreo |
|--|
| Água fria |

| Legenda das indicações - Pavimento térreo |
|---|
| PIA Pia de cozinha com joelho de 90° - 25 mm - 3/4" |
| RG Registro de gaveta c/canopla cromada c/PVC soldável - 3/4" |

| Legenda - Pavimento térreo |
|---|
| Registro de gaveta c/canopla cromada c/PVC soldável |

| | | |
|---|------------|-----------------|
| Empreendimento: Minha Casa Minha Vida Cidades | | |
| Proprietário: Prefeitura Municipal de Emas-PB | | |
| Título: Projeto Hidráulico | Prancha:02 | Data: 08/2025 |
| Endereço: Conjunto Capitolino Loureiro | | Cidade: Emas-PB |
| Resp. técnico:Kleber de Sousa Batista | | |
| Engenheiro Civil CREA-PB 1618761277 | | |